

**CUISINE**  
2.62 m x 2.59 m  
8' - 7 1/2" x 8' - 6"

**SALLE DINER**  
3.11 m x 2.41 m  
10' - 2 1/2" x 7' - 11"

**SALON**  
3.11 m x 3.19 m  
10' - 2 1/2" x 10' - 5 1/2"

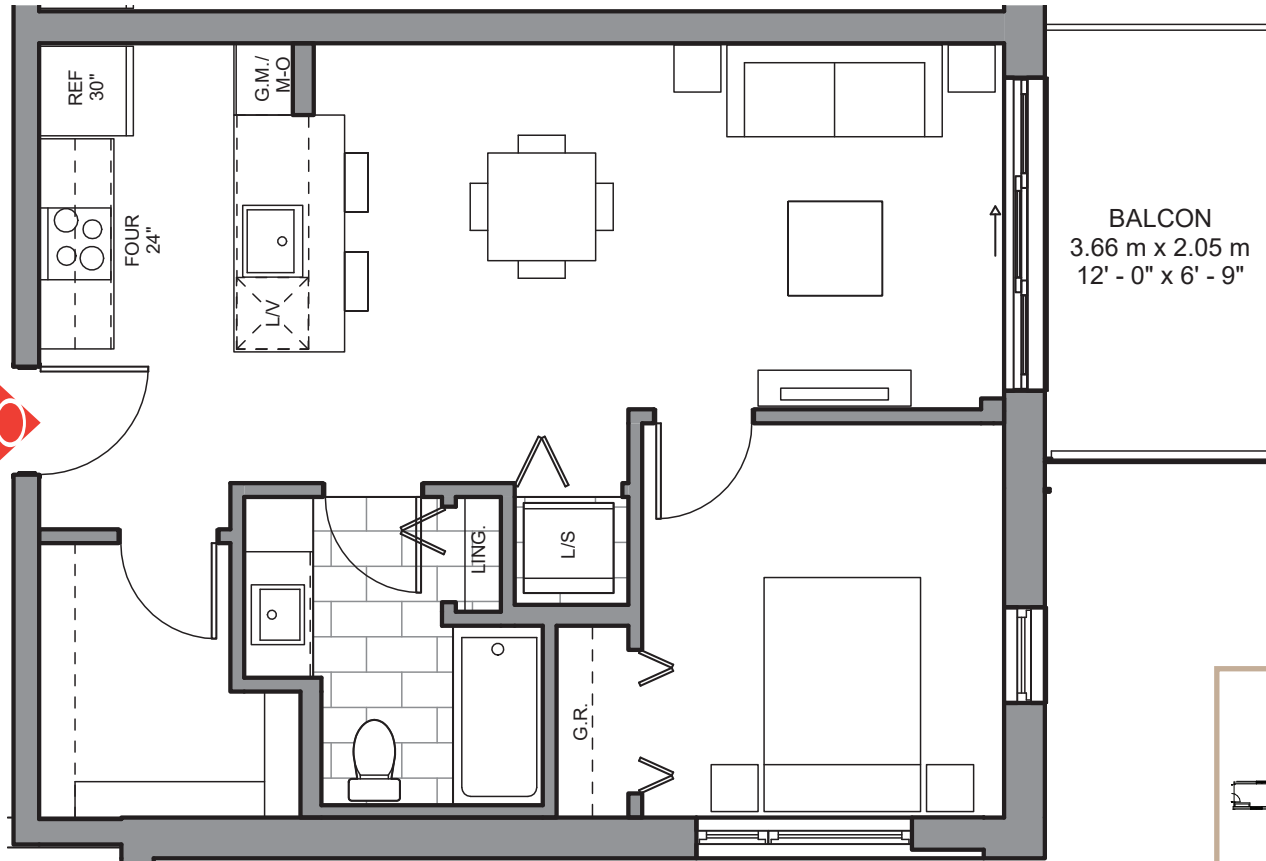

**HALL D'ENTRÉE**  
1.50 m x 1.62 m  
4' - 11" x 5' - 4"

**BALCON**  
3.66 m x 2.05 m  
12' - 0" x 6' - 9"

**RANG.ENTRÉE**  
2.33 m x 1.63 m

**SALLE DE BAIN**  
2.62 m x 1.68 m

**CHAMBRE 01**  
3.35 m x 3.08 m

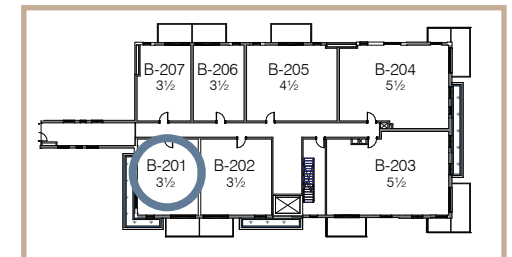

Prix\*:

Signature  
locataire:

Signature  
agent de location:

Date:

\*Ce prix est valide pour une période de 30 jours suivant la date de la signature et ce n'est pas une garantie de disponibilité

Notes : ce document confirme et précise les présentations orales et a préséance sur celles-ci. Le promoteur peut remplacer les matériaux spécifiés dans le devis descriptif par des équivalents de qualité égale ou supérieure. Les dimensions sont approximatives. Des modifications peuvent survenir. Les prix sont sujets à changement sans préavis.